

## Toevoegen broertje-zusje in Ouderportaal

Voordat u kunt aanmelden heeft u eerst een token (inlogcode) nodig om uw zoon of dochter te kunnen toevoegen. Deze krijgt u van school. Het aanmaken kan **niet** via de Ouderportaal app, maar moet via : <https://ouders.basionline.nl/>.

1. Ga naar: <https://ouders.basionline.nl/> en log in met uw gegevens (e-mailadres en wachtwoord zoals ingesteld voor ander kind). **Let op:** kies **niet** voor inloggen met token!



2. In het scherm dat dan verschijnt klik je op de knop instellingen (visitekaartje met moersleutel).

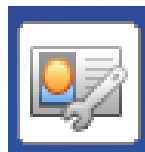

3. Je ziet nu een scherm waarin alle gegevens staan. Aan de linkerkant van het scherm staat een knop: kind toevoegen. Klik hier op.

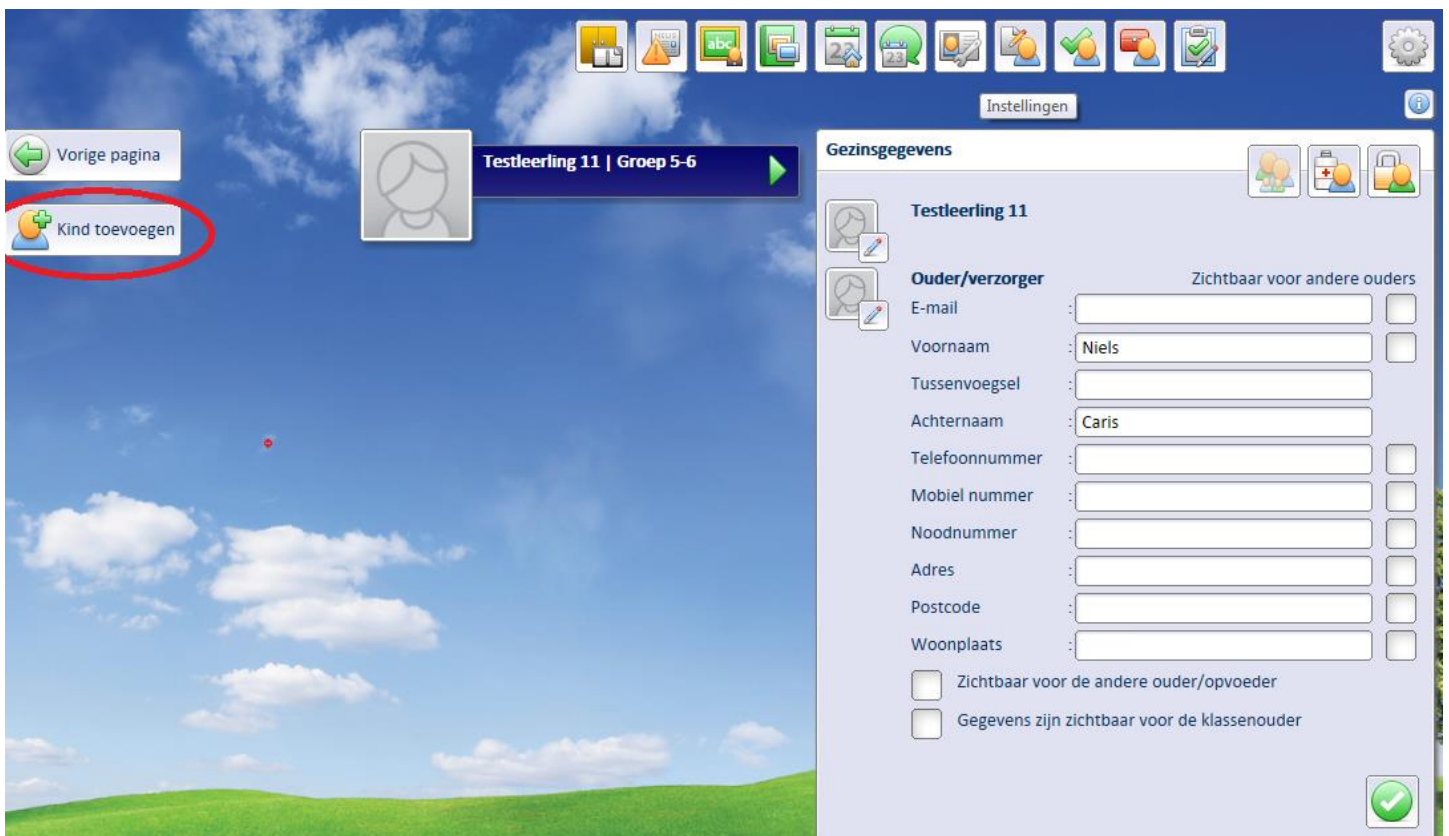

4. De token die je van school hebt gekregen moet nu worden ingevoerd.
- Voer de token in. Klik op het kleine groene rondje met het witte vinkje (controleer token);
  - Er verschijnt een extra optie (selecteer uw kind) waarin u uw kind toevoegt;
  - Klopt alles, klik dan op het grote groene rondje met het witte vinkje (sla gegevens op).

**Koppel een nieuw kind aan uw Ouderportaal account**

Voer de token-code in  

U heeft deze van de groepsleerkracht ontvangen

Selecteer uw kind  



1. controleer token

2. voeg broerje of zusje toe

3. sla de gegevens op

5. Je ziet een bevestiging verschijnen waarin wordt aangegeven dat het koppel verzoek is ontvangen. Klik op het groene rondje met het witte vinkje.

#### **Koppel verzoek ontvangen**

Wij hebben uw verzoek tot het koppelen van uw gegevens aan een leerling van onze school ontvangen. De school neemt dit verzoek nu in behandeling; na verwerking ontvangt u hiervan bericht per e-mail.



6. Je komt weer in het startscherm (instellingen) terecht. De leerkracht moet vervolgens het verzoek nog goedkeuren.